Социальная работа – актуальность на современном этапе и перспективы развития в качестве компетенции движения Ворлдскиллс

Социальная РАБОТА

Епринцев Игорь Иванович

директор Ивановского комплексного центра социального обслуживания населения

02 марта 2021 год

ФЕДЕРАЛЬНЫЙ ЗАКОН ОТ 28.12.2013 № 442-ФЗ «ОБ ОСНОВАХ СОЦИАЛЬНОГО ОБСЛУЖИВАНИЯ ГРАЖДАН В РОССИЙСКОЙ ФЕДЕРАЦИИ»

СИСТЕМА СОЦИАЛЬНОГО ОБСЛУЖИВАНИЯ ИВАНОВСКОЙ ОБЛАСТИ

- **31 бюджетная организация различных видов и типов**
- **дома – интерната для престарелых и инвалидов**
- **центры социального обслуживания населения**
- **психоневрологические интернаты**

21447 человека получили социальные услуги в 2020 году

НАЦИОНАЛЬНЫЙ ПРОЕКТ «ДЕМОГРАФИЯ»

Федеральные проекты

- **Содействие занятости**
- **Старшее поколение**
- **Финансовая поддержка семей при рождении детей**
- **Спорт – норма жизни**
- **Укрепление общественного здоровья**

Разработка и реализация программ системной поддержки и повышения качества жизни граждан старшего поколения

РЕГИОНАЛЬНАЯ ПРОГРАММА «АКТИВНОЕ ДОЛГОЛЕТИЕ»

Укрепление здоровья, увеличение периода активного долголетия и продолжительности здоровой жизни, формирование условий для организации досуга граждан старшего поколения

- Клубы активного долголетия
- Школа здоровья
- Школа безопасности и финансовой грамотности
- Отряд «серебряных» волонтеров
- Социальный туризм
- Курсы компьютерно й грамотности

РЕГИОНАЛЬНАЯ ПРОГРАММА «АКТИВНОЕ ДОЛГОЛЕТИЕ»

Создание системы долговременного ухода за гражданами пожилого возраста и инвалидами

Система долговременного ухода это основанная на межведомственном взаимодействии ***комплексная система организации и предоставления*** гражданам, нуждающимся в постороннем уходе, уполномоченными органами и организациями ***социальных, медицинских, реабилитационных и иных услуг***, а также содействие в их предоставлении (социальное сопровождение).

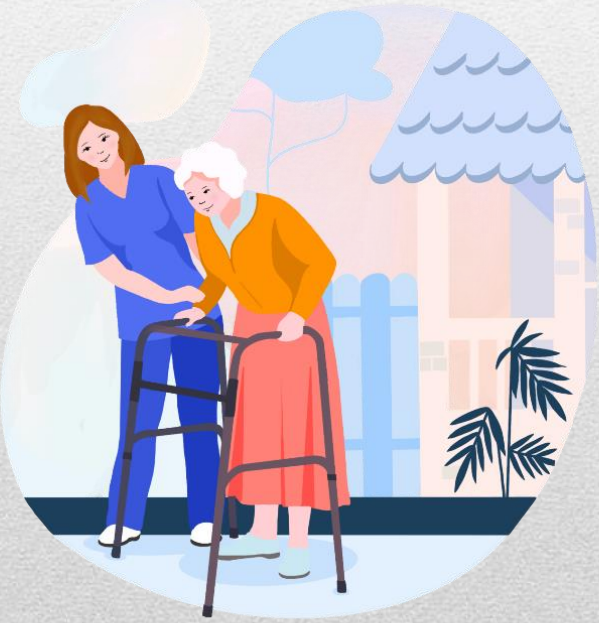

РЕГИОНАЛЬНАЯ ПРОГРАММА «АКТИВНОЕ ДОЛГОЛЕТИЕ»

Создание системы долговременного ухода за гражданами пожилого возраста и инвалидами

1. Выявление граждан, нуждающихся в постороннем уходе
2. Признание гражданина нуждающимся в социальном обслуживании в связи с полной или частичной утратой способности осуществлять самообслуживание, самостоятельно передвигаться, обеспечивать основные жизненные потребности
3. Определение индивидуальной потребности гражданина в постороннем уходе
4. Установление параметров нуждаемости в социальном обслуживании в рамках системы долговременного ухода
5. Формирование индивидуальной программы, включающей специальный раздел о предоставлении социального пакета

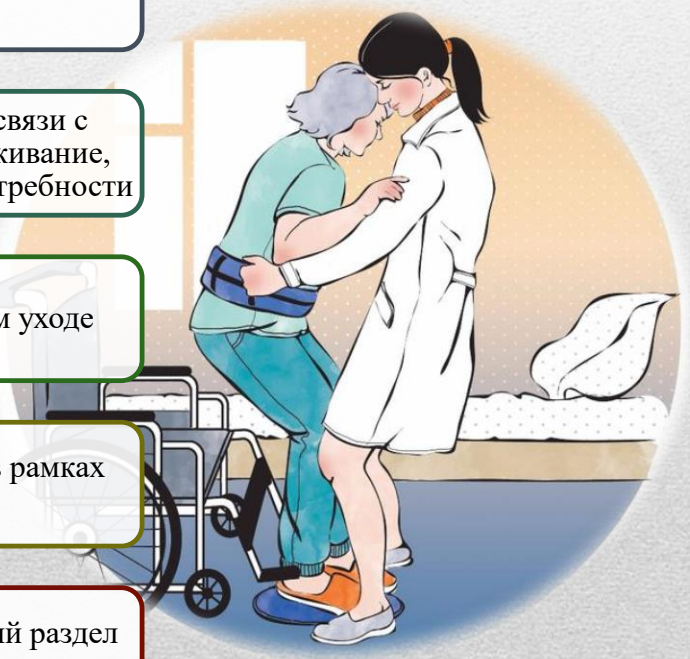

РЕГИОНАЛЬНАЯ ПРОГРАММА «АКТИВНОЕ ДОЛГОЛЕТИЕ»

Создание системы долговременного ухода за гражданами пожилого возраста и инвалидами

Результаты функциональной диагностики

Норма обслуживания на 1 социального работника

11 граждан, проживающих в благоустроенном жилье

6 граждан, проживающих в жилье, не имеющем коммунально-бытового благоустройства

2 гражданина, отнесенные по результатам функциональной диагностики к 6 группе получателей социальных услуг по тяжести состояния здоровья

3 гражданина, отнесенные по результатам функциональной диагностики к 5 группе

РЕГИОНАЛЬНАЯ ПРОГРАММА «АКТИВНОЕ ДОЛГОЛЕТИЕ»

Создание системы долговременного ухода за гражданами пожилого возраста и инвалидами

В 2020 году по технологии «Персональный помощник» социальные услуги предоставлены

61 гражданам пожилого возраста

Численность граждан, обслуженных по данной технологии, возросла в 3 раз

РЕГИОНАЛЬНАЯ ПРОГРАММА «АКТИВНОЕ ДОЛГОЛЕТИЕ»

Развитие стационарозамещающих технологий

Мобильная бригада

В 2020 году Мобильные бригады учреждения совершили 118 выездов

- повышение доступности и качества социального обслуживания
- предотвращение социальной изоляции граждан старшего поколения и инвалидов
- профилактическая работа с осужденными гражданами в местах лишения свободы в период исполнения уголовного наказания
- профилактическая работа с лицами без определенного места жительства в местах их скопления
- снижение потребности граждан в услугах стационарных организаций

РЕГИОНАЛЬНАЯ ПРОГРАММА «АКТИВНОЕ ДОЛГОЛЕТИЕ»

Развитие стационарозамещающих технологий

Школа по уходу за представителями старшего поколения и инвалидами

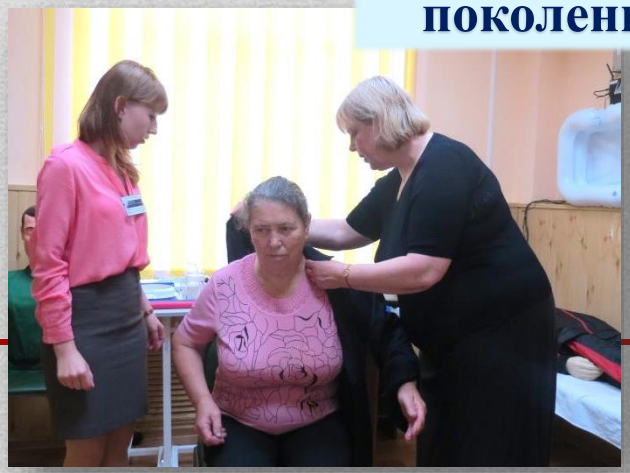

ФОРМИРОВАНИЕ СИСТЕМЫ КОМПЛЕКСНОЙ РЕАБИЛИТАЦИИ И АБИЛИТАЦИИ ИНВАЛИДОВ

Основные направления социальной реабилитации инвалидов

Социально-бытовая реабилитация

восстановление способностей инвалида к самостоятельной общественной и семейно-бытовой деятельности

Социально-средовая реабилитация

восстановление способности к жизни в обществе и создание оптимальных условий жизнедеятельности в рамках социальной, инженерной и транспортной инфраструктур

Социально-педагогическая реабилитация

формирование, коррекция и компенсация функций, приспособление инвалида к условиям социальной среды педагогическими методами и средствами

Социально-психологическая реабилитация

формирование психической деятельности, мотивации, способностей, навыков и компетенций, обеспечивающих реализацию жизнедеятельности для успешной социальной адаптации и интеграции инвалида в общество

Социокультурная реабилитация

поддержание оптимальной степени участия в социальных взаимодействиях, необходимый уровень культурной компетенции и реализации культурных интересов, запросов, что обеспечивает наиболее полную интеграцию в общество за счет расширения рамок независимости.

Социальная работа – актуальность на современном этапе и перспективы развития в качестве компетенции движения Ворлдскиллс

Социальная
РАБОТА

Епринцев Игорь Иванович

директор Ивановского комплексного центра социального обслуживания населения

02 марта 2021 год